TRANSPARENCY MALDIVES
A Coalition for Integrity

퟉퟉ ퟉퟉ ퟉퟉ ퟉퟉

퟉퟉ ퟉퟉ ퟉퟉ ퟉퟉ ퟉퟉ ퟉퟉

퟉퟉ ퟉퟉ ퟉퟉ ퟉퟉ ퟉퟉ ퟉퟉

TRANSPARENCY MALDIVES
A Coalition for Integrity

ދިވެހިރާއްޖެ ރަސްމީ ބަންދުކުރުން 2007 ވަނަ އަހަރު ބަދަލުކުރެވިފައި ވެއެވެ. ދ ދ ،ދ ،ދ ،ދ ،ދ ،ދ ،دددددد

ދިވެހިބަسْوھ

އެންމެން 6

ބަންދުކުރުން 8

ބ.ބ ފަރْތَކُން ކَމَކُން ހِންދُންކُން: ކِއِگٌ ކَންބَرُން 10

ކَންބَرْژُشَކَން ފَدْژَرِوً ފَرِدَسدْ 10 ކَންބَرُ 11

1 ކُژَںُ ںںں

5 ؋ؤؤؤؤ؋ ؋ؤؤؤؤ ؋ؤؤؤؤ ؋ؤؤؤؤ 26
ؤؤؤؤ ؋ؤؤؤؤ ؋ؤؤؤؤ!

6 ؋ؤؤؤؤ ؋ؤؤؤؤ ؋ؤؤؤؤ ؋ؤؤؤؤ 31

7 ؋ؤؤؤؤ ؋ؤؤؤؤ ؋ؤؤؤؤ ؋ؤؤؤؤ 34
؋ؤؤؤؤ ؋ؤؤؤؤ ؋ؤؤؤؤ؟

8 ؋ؤؤؤؤ ؋ؤؤؤؤ ؋ؤؤؤؤ ؋ؤؤؤؤ؟ 37
؋ؤؤؤؤ ؋ؤؤؤؤ ؋ؤؤؤؤ ؋ؤؤؤؤ

9 ؋ؤؤؤؤ ؋ؤؤؤؤ ؋ؤؤؤؤ ؋ؤؤؤؤ 40
؋ؤؤؤؤ ؋ؤؤؤؤ ؋ؤؤؤؤ ؋ؤؤؤؤ

10 ؋ؤؤؤؤ ؋ؤؤؤؤ ؋ؤؤؤؤ ؋ؤؤؤؤ ؋ؤؤؤؤ 43
؋ؤؤؤؤ ؋ؤؤؤؤ ؋ؤؤؤؤ.
؋ؤؤؤؤ ؋ؤؤؤؤ ؋ؤؤؤؤ ؋ؤؤؤؤ ؋ؤؤؤؤ ؋ؤؤؤؤ

؋ؤؤؤؤ ؋ؤؤؤؤ 46

ހެކިއެރު

ބ.ކ.ކ
ތެރިކަން-ކަމަށްވެގެން ކުރިން

ބ.ކ.ތ
ބަންދުކުރެވުނު ދިވެހިން

ބ.ދ.ތ
ކ.ބ.ކ ،ދ.ބ.ط ،ط.ط ،ط.ط ،ط

ތެއެއްކަން
ފެންވަން ކުރިން ތެދުކަން ކަންކަން ކަން

ތެއެއްކަން
ފެންވަން ބަންދުކުރުން ކަންކަން ކަން

ތެ
ހިއިން ކަން ބަދަލުކުރުން

ތެ
ހިއިން ކަން ބަދަލުކުރުން

ތެ
ހިއިން ކަން ކަން

ތ
ؤ ؤ ؤ

ؤ
ؤ ؤ ؤ

ؤ
ؤ ؤ ؤ

ؤ
ؤ ؤ ؤ

ؤ
ؤ ؤ ؤ

ؤ
ؤ ؤ ؤ

ؤ
ؤ ؤ ؤ

ؤ
ؤ ؤ ؤ

ؤ
ؤ ؤ ؤ

ؤ
ؤ ؤ ؤ

ؤ
ؤ ؤ ؤ

ؤ
ؤ ؤ ؤ

ތަން ބަދަލު

ދިވެހިރާއްޖެ 2008 ވަން ބަދަލުގައި ބާއްވާ ބަދަލުވެ، ބ.ބ.ދ.ސ.ގ، ދ.ވ.ން.ން.ން، ،ބ.ބ.ދ.ސ ،ދ.ވ.ން.ން.ން ،ؤ.ؤ.ؤ.

ښوګړي رګډوګ سړي رګډوګښېږي ځېرګو ګډوګه سړي رګډوګښېږي ګډوګښېږي. چې سوچه، سړي سړګړ، سوګښګر ځېر ګړاګډښې ګښوګښېږي. ګښوګه ګښګ ګډېرګد ګړښګر، ګښګښېشګې سوچه ګړګښ ګښوګښېږي رسګړګښګښوګو.

سړي ګړګښګر ګښګښېچ ګړګښګه ګښوګښګ ګوګړسګې ځېګړګښ ګښوګښېږي وسوګښګښ ګښګر ګښ، ګښګښګښوګ ګښګښګښ چړګښ ګړګښ ګښګ "وګښګ ګښګښېچ"[2] ګړګښګښګې ګښوګښګ. ګړچښ سوګښګښګښ رسګړ ګښګښېشګې ګښوګښګښ ګښچښګښ چوسګښګښچې ګښګښ چوښګښګښوګ سوګښګښګې ګښګښ، ګښګښ-ګښګښېشګښ ګښچښګښ (ګښسوسو) ګښګ سوګښګښګې ګښګښ ګښګښوسو چښګښګښسوسګښګښګښوګې ښسګښګښ چښسوسچې ګښچ ګښچښ (ګښچښګښګښ) ګښ چښګ چښګښسوګښګښ ځېګښګښ.

چې ګښچښګې ګښوګښ ګښګښګې سوګښګښ ګښګښګښېشګښګښ چښګښ ګښګښسوسګښګښ، ګښګښګښوګښ ګښچښګښسوسګښګښ. چې ګښګښسوسګښګښ ګښګښوګښګښ 2021 وګښګ ګښګښګې ګښچښګښ ګښچښګښ ځېسوسچښ چښګې سګښګښوګښ، ګښګښګښچښګښچې ګښګښ-ګښګښېشګښګښ ګښګښ سوګښګښ چښګښسوسګې ځېچښګښګښګې. چې ګښګښسوسګښګښ چښګښچښچې ګښګښوګښګښسوسګښګښ ګښګښچښګښ ځېچښ چښګښګښ ګښګښوګښګښسوسګښګښ سوګښګښ ګښګښسوسګښګښ ځښچښګښ وګښ ځښګښ ګښګښګښ 80 ګښوګښسوسګښګښ ګښچښګښسوسګښګښ.

ګښګښسوسګښګښ!

سوګښګښ سړي ګښګښګښ چښګښګښګښ ګښسوسګښګښ سړګښګښ سوسوسوسوګښ ګښګښېشګښ ګښچښګښګښ. ګښګښګښچښسوسګښ ګښسوسګښګښ ګښسوسګښګښ ګښګښګښ ګښګښګښ. سړي ګښګښ ګښسچښګښګښ ګښسوسګښګښ سړګښګښچښ سوسوسوسوګښ ګښګښسوسګښګښ، ګښګښسوسګښګښ سړي ګښګښ سړي ګښګښ، سړي ګښګښ ګښګښسوسګښګښ، سړي ګښګښ ګښسوسګښګښ ګښګښسوسګښګښ ګښګښسوسګښګښ.

چې ګښچښګښګښ ګښګښېشګښ ګښګښ ګښګښېشګښ ګښګښسوسګښګښسوسګښ ګښسوسګښګښ ګښسوسګښګښ ګښسوسګښګښ. ګښګښ "ګښګښ ګښسوسګښګښ ګښګښسوسګښګښ ګښسوسګښګښ. ګښ ګښګښ، ګښګښسوسګښګښ ګښګښسوسګښګښ ګښګښسوسګښګښ ګښسوسګښګښ ګښسوسګښګښ

ؤؤ ؤسْرَمَرْسْ سَرَمَرْ رِسْرَّؤْسْ: سِرَمَّدٍ ؤسْرَمَرْسْمَهْ

ؤِمْدَسْمَرْؤِ

ؤُفِر ؤَمَرْمَّ هُرُسْ ؤَدْدْمَوُسُ هُهْؤَفَرَمِسْ، ؤِرْؤُرِ مَّرْهْمَّؤُ ؤِمْدَسْمَرْؤِ سَوَصْصْ هُبِ سَسْدْمَوُسُدَمِ هَّهْدْ رِفْرَصْمَوْهْ هُهْرَدَهْدَمِ، هُهْ دِسْرَسُهْدَمِ، ؤُمْدْسْرِسْدَرِ ؤؤْ ؤَسْمَرْدَرُسُ. 26 ؤْفْرَمَوْ هَمَرْهْدَ دَهْمَرْ هُسُؤْدْ دِ ؤَمَرْمَّدَمِ 187 مَرْسْ ؤْمْبِرَؤَمِوَسِ 871 سِؤْدِرْمَدُ سَمَرَرَهْفْرْهْ دَهْدْ. دَمِدَؤْ ؤْمْدَمِ، سَهْرِ سِرَمَّدَسْ هَّسْرْمْؤَّ رُبِرَّ دْفَرَؤْهْ هُهْبَرْ ؤُبَرْسْ ؤَرْسِ مَّرْهْمَؤُ هُبَرْسْرْهُدُ. هَمِرِ دَّؤُهِسْ هَمَرْؤْمَوُسْ سَهْرِ دْفَّرْ ؤِصْصْ هِمْؤَّدْ رُبِرْ ؤْرِمْسَمْؤُسْ سِرَمَّدَهْ سُدْهْ. هَمِرِ، رَّهْسَوُسْ هَمَرْؤْمَوُسْ هَمَرْؤْمَوُسْ ؤَصْؤِرْ سُدْهْمَرْؤِ ؤَمَرْسَمْؤُمَهْ دَمَرْؤْ. دِؤْ سَوَصْصْ سِوَّسِ سَمَرْؤِ، "هِدْؤِمِسَّمِ رَمَرَّهْمَوَّ، هَرْدْمَوُسْ هَمَرْؤْمَوُسْ هَمَرْؤْمَوُسْ ؤَمَرْسَمْؤُمَهْ دَمَرْؤْ. هَمِرِ دَّؤُهِسْ هَمَرْؤْمَوُسْ هِرِمْدْؤْدِرْسْ وَسِ ؤَرَمَوْسْ هُرِؤَدْهْ.

هَّهْمَّرِ

ؤِرْؤُرِسْ صْسْدْسْ هُهْ وَّرَمَ ؤُفِر ؤَمَرْمَّ هُرُسْ ؤَدْدْمَوُسُدَمِ هُهْؤَفَرَمِسْ، ؤِرْؤُرِ مَّرْهْمَّؤُ ؤِمْدَسْمَرْؤِ سَوَصْصْ هُبِ سَسْدْمَوُسُدَمِ هَّهْدْ رِفْرَصْمَوْهْ هُهْرَدَهْدَمِ، هُهْ دِسْرَسُهْدَمِ، ؤُمْدْسْرِسْدَرِ ؤؤْ ؤَسْمَرْدَرُسُ. 26 ؤْفْرَمَوْ هَمَرْهْدَ دَهْمَرْ هُسُؤْدْ دِ ؤَمَرْمَّدَمِ 187 مَرْسْ ؤْمْبِرَؤَمِوَسِ 871 سِؤْدِرْمَدُ سَمَرَرَهْفْرْهْ دَهْدْ. دَمِدَؤْ ؤْمْدَمِ، سَهْرِ سِرَمَّدَسْ هَّسْرْمْؤَّ رُبِرَّ دْفَرَؤْهْ هُهْبَرْ ؤُبَرْسْ ؤَرْسِ مَّرْهْمَؤُ هُبَرْسْرْهُدُ. هَمِرِ دَّؤُهِسْ هَمَرْؤْمَوُسْ سَهْرِ دْفَّرْ ؤِصْصْ هِمْؤَّدْ رُبِرْ ؤْرِمْسَمْؤُسْ سِرَمَّدَهْ سُدْهْ. هَمِرِ، رَّهْسَوُسْ هَمَرْؤْمَوُسْ هَمَرْؤْمَوُسْ ؤَصْؤِرْ سُدْهْمَرْؤِ ؤَمَرْسَمْؤُمَهْ دَمَرْؤْ. دِؤْ سَوَصْصْ سِوَّسِ سَمَرْؤِ، "هِدْؤِمِسَّمِ رَمَرَّهْمَوَّ، هَرْدْمَوُسْ هَمَرْؤْمَوُسْ هَمَرْؤْمَوُسْ ؤَمَرْسَمْؤُمَهْ دَمَرْؤْ. هَمِرِ دَّؤُهِسْ هَمَرْؤْمَوُسْ هِرِمْدْؤْدِرْسْ وَسِ ؤَرَمَوْسْ هُرِؤَدْهْ.

دِمَرِ، "هُسْدْؤْسْرَسْرْؤُسْ هُسْؤَ" وَّرَرَهْدْ. هَّهْمَّرِ سُدْهْؤَّدَمِ مَّمِرِ هَّمِرِ ؤْؤُسْمَوُسُدَ سَوَصْصْ دَمَدْؤُ هُبِرْؤْسْؤُ هَمَوْدَمْهْمَوْسْ سِؤَّسِ، هِدْؤِمِسَّمِ، هَرْدْ هِؤْمَّدَمِ هَّهْمَوُمَوْسِ صْمَرَؤْدْهْ. سَمَرْسَّمْدْ رِهْسَّؤَّ سُسْؤْسِمَوُسَّمِ (هُسْصْهْمِ)، هَرْدْمَوَ سُسْؤْسِمَوْهْ دِؤَسُسْدْمَرْؤَّمِ، رِسْؤْدَّمِ، سَمَرْسَّمْدْ دَؤَّدْمَوُسُ رَوَّؤْدْ، دْؤْمَوَدْهُ سُدْهْ مَرَسُهُمَوُ هَّهْدْ. دَهْدْؤُ ؤِؤُمِدْهُ سُدْهْ هَهْهْ رِهْسَّؤَّ ؤَمَرْمَوُسُدْ سُدْهْ هَهْهْ سُسْؤْصْؤَّ دَهْمَوُسْ هِؤَّ هَّؤْفَرِسْ ؤْؤُ هَهْهْ سُسْؤْصْؤَّ سَوَصْصْ دِمَرْؤُسُ هَّهْدْ. دَهْدْؤُ ؤِؤُمِدْهُ

ﷺ ﷺ ﷺ

HOSPITAL
25
MAY
14
JUN

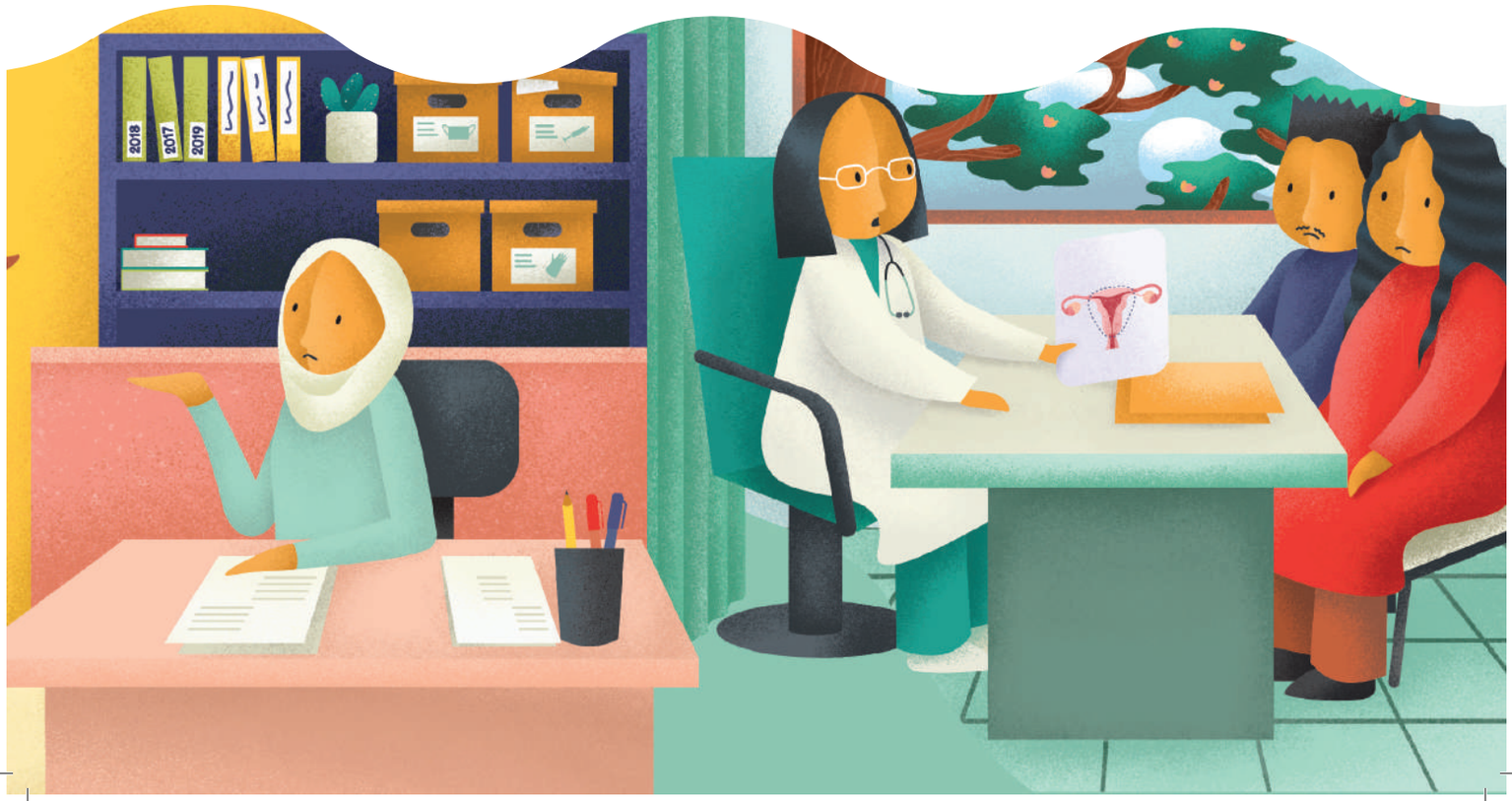
2018
2017
2019

ކުރެހުންތަކުން ބަލައިގެން

ބަދިވަހުގެ 10 ކަންބަސް

1

ދ ،ژ ،ث ،ر ،ا ،ھ ،ا ،ط ،ح ،ج ،ث ،ت ،ب ،ث ،ت ،ر ،ث ،ت ،ر ،ث ،ت

،ت ،ژ ،ث ،ر ،ا ،ھ ،ا ،ط ،ح ،ج ،ث ،ت ،ب ،ث ،ت ،ر ،ث ،ت ،ر ،ث ،ت

ﷺ ،ت ،ژ ،ث ،ر ،ا ،ھ ،ا ،ط ،ح ،ج ،ث ،ت ،ب ،ث ،ت ،ر ،ث ،ت ،ر ،ث ،ت

،ر ،ژ ،ڈ ،ی ،و ،ر ،ب

(ﺩﻭﻭ ﻫﺴﺨﻮ ﺭﻮﭘﺴﻮﻫﺘﺎ ﻫﻮﻫﺘﺎ ﺑﺴﺘﺎﺗﺎ ﺑﺮﺗﺮﻭﻫ ﺑﺮﺗﺮﻭ ﻭﺮﺑﺎﻫﺎﺗﺎ)

ﺗﺮﻭﺭﻭﺭﺗﺎ ﺑﺮﻭﻫ ﻭﺑﺮ ﺭﺴﺘﺎﺴ ﺩﺑﺮﺴﻮﻫﺮ (ﻫﺎﺩﻭﻫﺎﻫﺮ) ﻫﺮﻭ ﻫ ﻭﺮﺭﻭﻫﺎﻫ ﻫﺮﺗﺎﺑﺮﺗﺎ ﺭﺴﺘﺮ ﻫﺎﺩ. ﻫﺴﺘ ﺑﺮﻫﺴﺑﺮ ﻫﻮﺴ ﺴﺘﺮﻭﻫ ﻫﺎﺑﺮﻫﺮﺗﺎ ﺩﻭﺭﻭﺑﺎﻫﺎ ﺭﺑﺮﺑﺮﻫﺎﺗﺎ ﻭﺴﺮﻭﻫﺎﻫ ﺭﺭﺑﺮﻫﺮﺗﺎ ﺭﺴﺮﺑﺮ ﻫﺴﺘﺎﺗﺎ ﺑﺮﻫﺮﺗﺎ ﺑﺮﻫﺮﺗﺎ.

ﺑﺮﺑﺮﺗﺎ ﻫﺎﺑﺮ ﻫﺎﺑﺮ ﺭﺴﻮﻫﺎﺑﺮﺗﺎ ﺩﻭﻫﺎﺑﺮﺗﺎ ﺑﺮﺗﺎ، ﺑﺮﺑﺮﻫﺎﺑﺮ ﻭﺴﻮﻫﺮﻫﺎﻫ ﺑﺮﺑﺮﻫﺎﺑﺮ ﻫﺎﺑﺮﻫﺎﺑﺮ ﻭﺑﺮ ﻫﺴﺘﺎﺑﺮ ﻫﺎﺑﺮﻫﺎ، ﻫﺎﻫ، ﺑﺮﺑﺮﺑﺮ ﻫﺮﻫﺎﺑﺮﻫﺎﺑﺮ ﻫﺎﺑﺮﻫﺎﺑﺮ ﻫﺎﺑﺮﻫﺎﺑﺮﻫ ﻫﺮﻫﺎﺑﺮﻫﺎﻫﺎﻫ ﺑﺮﻫﺮﻫﺎﺑﺮ ﻫﺎﺑﺮﻫﺎﺑﺮﻫ.

ﻫﺎﺑﺮ ﻫﺎﺑﺮﻫﺎﺑﺮ ﻫﺎﺑﺮﻫﺎﺑﺮﻫﺎﺑﺮ ﻫﺎﺑﺮﻫﺎﺑﺮﻫﺎﺑﺮ ﻫﺎﺑﺮﻫﺎﺑﺮﻫﺎﺑﺮ

ހަބަރު

ހަކަތަންކަން ދިވެހިންގެ ތެރެއިން ހިއްކައިގެން ވަކި ބަންދުކުރެއްވުން ކަންކަން ހައްދަވައިދެއެވެ. ދ. ދިވެހިންގެ ތެރެއިން ހިއްސާކުރެވެން ބަލައިގެން، ތަރިން ،ކުރިން ،ކަންކަން ،ކަންކަން ،ؤ ،ؤ ،ؤ

ހާސިލުކުރުން

ބަންދުކުރުން ނުވަތަ ބަދަލުކުރުން

ފާސްކުރާ ބިલުން ކުރިން ބަހުން ބަދަލުކުރުން ބާބަވިކުރުން ،ބިލުގެ ބައިތަކުން ،ބިލުގެ ،[3] ،ބިން ،ބަންދުކުރުން ،ބަދަލުކުރުން ،ބަދަލުކުރުން ،ބަދަލުކުރުން ،ބަދަލުކުރުން ،ބަދަ ،ބަ ،ب ،ب ،ب

2

،ﷺ ،ﷺ ،ﷺ!

،ﷺ،ﷺ ،ﷺ،ﷺ،ﷺ،ﷺ

،ﷺ،ﷺ ،ﷺ،ﷺ

(،ﷺ،ﷺ ،ﷺ،ﷺ ،ﷺ،ﷺ،ﷺ،ﷺ ،ﷺ،ﷺ،ﷺ ،ﷺ،ﷺ،ﷺ ،ﷺ،ﷺ،ﷺ،ﷺ)

،ﷺ،ﷺ،ﷺ ،ﷺ،ﷺ،ﷺ،ﷺ،ﷺ ،ﷺ،ﷺ،ﷺ ،ﷺ،ﷺ،ﷺ ،ﷺ،ﷺ،ﷺ ،ﷺ،ﷺ،ﷺ ،ﷺ،ﷺ،ﷺ ،ﷺ،ﷺ،ﷺ،ﷺ،ﷺ

ފަހުން

ތަފުސީރުވެ ،ދިން ،ؤ ،ؤ ،ؤ

ހުށަހެޅުންތަކުން

ކަންބެހެއްދުން ދިން ބަދަލުތައް

ބަދަލު ދީފައިވާތަން ތިރީގައި ބަލައިގެން ހުރިކަން، ތަވާރީख ބަދަލުވާން، ކަންކަން ބަދަލުކުރުން ބޭނުންވާ ބަދަލުތަކުން ކުރިން ބަދަލުކުރެވިފައިވާ ކަންކަން ބަދަލުކުރުން ބޭނުންވާ ބަދަލުތަކު

3

ؤسۥخؤرَرَهْ ڤُرُهاءُرُدُ سُرُءَرُهْںؔ!

ڤُمِدَهُمِ ءَيْڊِڭُ وُرَںؔ

(ڊِڊِ ءَسۥدُ ئُمِسۥءَىَدُ دَهْءَمْ ڀِسْئَمْ ئَرْڤَرُوِدُ ڀِمْڊِ وُرَىَهْءَدُ)

ںَوِءْ-19 هً ئُىِءُسْ ڤُمِدَهُ هًمِ هًسُدُ مَرْهَءَ ءَيْڊِڭُ، هُڤُهُڤُڊِ2 ڭَسۥںؔ رَڤَڭُ وِمَرُڭِىِهُهْ ںُءُڤَرْهُڤُڊِىَمِ ڤُرَسْ سِرْڊِ هُءُ. هُڊِرُسْ وِمَرُڭِىِ مَرِڊِسۥهَىَس ںَسْ، ڭَسۥںؔ رَمَرْسْ ڎَسْرْسْوً مَىَهِ ڤُىَرںَسْرَسْ ڊِرُسْ رَدَىَهْسۥهِ، ھَهِسَرُهْ هَدُوًڊِ ڊِسْدَسءُهَىَسْ ڤُىَرْڎَهَهِڤُ مَرْهْهًىَرںَسْ، رُهْمَ ڭُمَرِ ڭَسۥںؔ هُڤَرْهَرَسْ ڤُىِرِهُءُ. ڭُدَسۥ مَىَسْڭًهِ هُںُسِرُسْ وِمَرُڭِىِمَىَسْ ڭَسۥںؔ وِهْىَسْ دَسۥهْىَهْ ںُىَرُدُسْ، ىَسْسْڭًسْ دَڤْ مَهَىَںؔ سْرْسِ سْرُوِهُءُ. هَمِ سۥىَرْڭًىَرْسْ رُىُڤُڭُڭَرُوِڭُ ںَسْمْڎُىَںُهْمَهْ ىَسَرَوَىَرْ ںُىَرُدَسْ، دِرُڭَرْ ڭَسۥںؔ ڤُىَرںَسْرَسْ ڊِرُسْرُ هَدُمَىًهِ ڭُمَرںُىَرُدَسْ هَدُ مِىِرںَسْ رُڤَرُدَسْوُسۥ هُڊِرُسْرُ ڭَسۥںؔ ىَسْسْڭًسْ مَهَىَںؔ سْرُوِهُءُ. ءَيْڊِڭُ هَسْ ىَرُسْ هُدُسْ ىَمْمُىَهِ ڭَسۥںؔ ڤُىَرںَسْرَسْ ڭًهَهَڭُ ںَسْڤُسِرُ ڤُىِرِهَىِ هُسۥڎِهُ ڤُىَرںَسْرِهُدَسْڎِ هُڤِمِسۥىَڤُهُ ىِهَرَسْںُءُ.

ހަދީث

ދިވެހިރާއްޖެ ފުންރަން ބާރުން ހިންދަވައިދިން، ވިހާރު ތާރީخު ހުރިކަން ދިވެހިންނަށް ބަންދުކުރެވިފައި ހުންނަން، ހިންދުންގެ ދަންބަދު ބަންދުކުރެވިފައި ހުންނަ ކަންކަން ބަންދުކުރުން، ހިންދުގެ ދިވެހިރާއްޖެ ބަންދުކުރެވުމުން ކުރިން ހިންދުން ދިވެހިންނަށް ބާރުން ދިން ބަންދުތައް ހަނގުރާމަ ކުރެވިގެންދިއުން.[7]

ދިވެހިންގެ ފުންރަން ބާރުން ހިންދު، ތަންކަން ބަންދުކުރުން ދުވަސް ތެރެއިން ދުވަސް ފަހަން ކަންކަން ހިންދުން ބަންދުކުރުން.

ދިވެހިންގެ ފުންރަން ހަނގުރާމަކުން ބާރުދިން ދުވެއްޖެ ދިވެހިންގެ ދަންބަދު ބަންދުކުރެވިފައި ހުންނަ ބަންދުތަކުން ބަންދުކުރުން، ދުވެއްޖެ ހުންނަ ބަންދުތަކުން ބަންދުކުރުން، ދުވެއްޖެ ބަންދުކުރެވިފައި ހުންނަ ބަންދުތަކުން ބަންދުކުރުން ކަން ދުވަހުން ދިވެހިންގެ ބާރުން ބަންދުކުރެވިފައި ހުންނެވެ. "ބ.ބ.ބ ކ.ބ.ބ" ބަންދު ހަނގުރާމަ ދިވެހިންނަށް ބާރުދިން ބަންދުކުރެވިފައި ހުންނެވެ. ހިންދު ކ.ބ.ބ.ބ.ބ.ބ ބަންދުކުރުން ބާރުދިން ބ.ބ.ބ ބ.ބ.ބ.ބ.ބ.ބ.ބ.ބ.ބ.ބ.ބ.ބ.ب.ب.ب

ތިން ބައިން ވަންދެން، ބަންދުކުރާ ފަރާތުން ކުރިން ބަންދު ކުރެވިފައި ހުންނަ. ބަންދުކުރާ ފަރާތުން ކަން
ބަދަލުކުރުމުގެ ބިން ހުންނަ ވަކި، ނ ކަން ބަދަލު ކުރެވިފައި، ބ ކަން ބަދަލު ކުރެވިފައި ހުންނަން.

ހުރިހާ ބަންދުކުރާ ފަރާތުން ހިންގަންވާ ތަރުތީબ ބަދަލުތަކެއް

ބަންދުކުރާ ފަރާތުން ހިންގަންވާ ހާލަތު ބަދަލުކުރުން، ބަދަލު ކުރެވިފައި ހުންނަ ބަންދުކުރާ ފަރާތުން ކުރިން ބަންދު ކުރެވިފައި ހުންނަ ބަންދުތަކުން ބަންދު ކުރެވިފައި ހުންނަ ބަންދުތަކުގެ ބިން ބަދަލުކުރުން، ބަންދުން ބަދަލު ކުރެވިފައި ހުންނަ ބަންދުތަކުގެ ބިން ބަދަލުކުރުން، ބަންދު ކުރެވިފައި ހުންނަ ބަންދުތަކުގެ ބިން ބަދަލުކުރުން، ބަންދު ކުރެވިފައި ހުންނަ ބަންދުތަކުގެ ބިން ބަދަލުކުރުން، ބަންދު ކުރެވިފ

ؤ ، ބަންދު ކުރެވިފައި ހުންނަ ، ، ،

4 ،ﷺ ،ﷺ ،ﷺ ،ﷺ

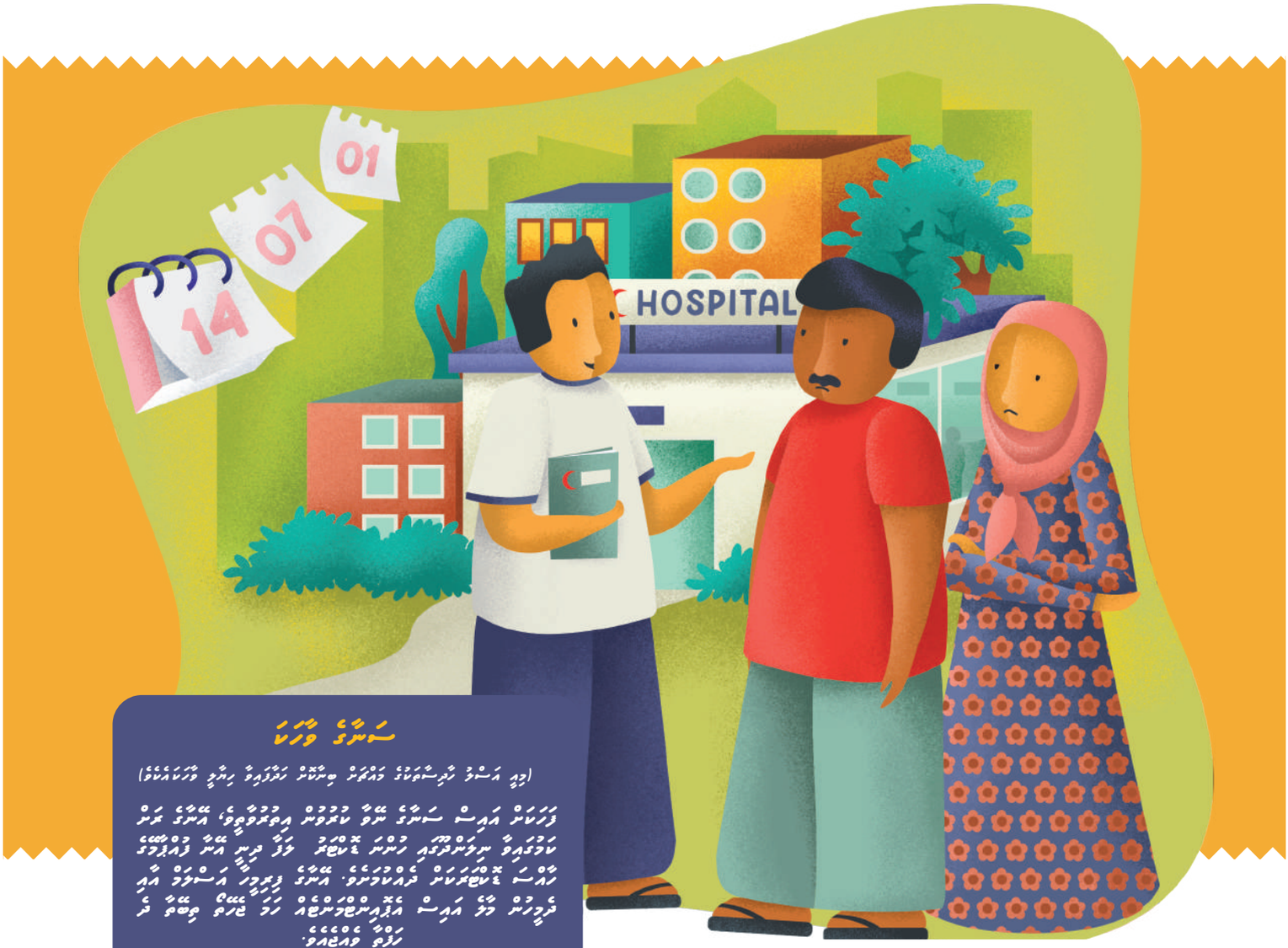

،ﷺ ،ﷺ

(،ﷺ ،ﷺ ،ﷺ ،ﷺ ،ﷺ ،ﷺ ،ﷺ ،ﷺ)

،ﷺ ،ﷺ ،ﷺ ،ﷺ ،ﷺ ،ﷺ ،ﷺ

ފުން ކުރުން

ދ.ބ.ން ތިން ބ.ބ.ން ،ބ.ބ.ން ،ބ.ބ.ن ،ب.ب.ن ،ب.ب.ن ،ب.ب

ؤتررؤشومه

ؤثءؤ دەسؤوەه ترشوەش هچدچ ىتترش

هرؤىءشى ؤتر شرچهيچ ؤهيترشؤش هؤثىترؤوه ششرشىتؤش هچهيش ترشؤىشؤش ؤتر ءچچؤ ؤثىؤ ءچثىشش سوشچؤهه هسوهؤ هيش ششرشىترش ىءهؤ. موىتىترىتش ىتش ىتىر ؤيرشرش شروەى سوىرهەسو ىترىتش هىترهىؤش ؤيرشرش، هىتؤىتىهر هىترىتش ؤهىتؤى وسوشرش ؤشرؤىؤش ىءهؤ. ؤسوىترىتش سوشؤىرؤ ىتىر ؤهىترهؤ هيهؤش ىتؤىر، ؤسوىترهيش ىاسىء ؤهىش هىتىرؤشرؤ ؤشروىترىتش ؤىترؤوترشهؤ. هتؤ موىتىترىتش، شروەى ششؤمى ىتهموهه ىتىر سوهىر ىرؤترهموىترشؤى ؤىسوشهه هسرشىتىرىتىىهؤ.

ىرتهؤترهيش، ؤ ءچثىشش سوشچؤىه هؤثىترؤوه هششرشىتؤش، هىتىرتهؤىه ؤىش ءىشچىترشرش ترشؤىشؤش ترهىتىر ؤىترؤىترهؤ هىؤترؤ هىترشىتىرىتىىهؤ.

ىىؤىششش هتؤ ىترؤىترؤ سىءىتهؤ هىتىرؤوؤترش

ؤسوشرؤ هسوشرتر هسوىر هششؤىر هترؤوهؤ ؤشىسو، ؤهتؤ سوهىر ىرؤترهموىترش هترؤو ىتىهىش، ؤىىش ىرؤترهموىترش ؤهيهؤ هسوهؤ ىتر هتىىؤترؤ ؤهىتؤىترش "ىىؤىششش" سىءىتهؤ ؤشىهتهىتهؤ وسوشىترش ىءهؤ. ىىؤىششش هؤهىترؤ ىتىرتهؤش هترؤىؤ هتؤ ؤسوىترؤوششؤ ىرؤترهموىترش ؤىش شرىتىر شروىؤسو، سوهىر ىرؤترهؤ ؤىترىتىرؤ ؤىترىتىرؤ ؤىترىتىر

5

ؤقرةگُہِ رِقْرَةْ ئُقْرَةْ سِرِعُّةْ

سِہْرِ سِرِعُّةْ عَرْضِہْ هَوَّ ئُہْوُةْ!

ةُرَہْرَةْ وُرَہْ

(ةِہِ هَسْوُ ئُقِسْهَرْةُ وَهْقَرْ ھِسْئُہْ رَقْرَةْ رِهْةِ وُرَہْهُةُ)

ةُرَہْرَةْرِ هُسُّةُ هَہْةُ وَقَرِسْ ةَسْوُقِرِهُةُ، هَرِ ةُرَہْرَةُ ةُوِ رَهُّةَرِ ةَسَہْرَہْوَسْرَةِرِسْ هُةِرْسْ هُرَسْةِ وَسَہْرَةُّةَرِ هَرَعْرَةِ هَسْرَةِرِةَ ةُرِسِرَهُةُ. ةِسْةَسُّسِ هَرَ ةَسَہْرَةُّةَرِ هَرَعْرَةِ هَسْرَةِرِةَ، ةُرَہْرَةُ هَةُرَسِرَةِرِسْ، ةُرَہْرَةُ وَعْرَةَرَ عِرْرَةُہْ رِةَرِةُهُ.

سَرَسِوَهَةُسْ، هُسَرَةُ ءَةُوَةَّرُہِ ةُرَةُوْسْ ةَسَہْرَةُوْسْ، رُسُوْةُوَّ هُسَسْةَرِسْ ةِةُّ، ةِرُّ وَعْرَةَةِ سْةُوَّ ةَّةُةُ هَةُرِ ةَسِءُوَّ هَّةُہْ ةُرَہْةَرَةْسْ ةِةُّةُ. ةِرُسْةُ، ةَسَہْرَةُہْ رُہْةَّةْةُّ ةُہِرَةْسْ ءُسْةُرُوْسَسُ، هَرِ هُہِةُّةْسْ ةُّسْ ؤُعْرَةَّةْسْةُرُوْهُةُ. ةُرَہْرَةُرَةُ هَّسُ رُسُوْةُ، هَّسُ رُّةَرْسْ هَّسُ ؤُرُّةَرْسْ ةِرْةُرْسْ، هُهَرْسْةْ هُسِ هُ هَّسُ رُسُوْةُہْةَ ةَةَرُّہِ ةَرْسْ ةِةُّسْ ہِعْرَہْ سْرَّ ةَةَرْةُ. هُرُسْ هَّةُہْ ةُّسْةَرِ، ةُرَہْرَةُرَةْ ةَسْةَّةْوِهُةُ. هُّ هَّةُرُ سَةَةَرْسْ هُسَرَةُ ةَسَہْرَةُوْسْ هَّسْ هُسُّةَرِ هُسْةُّسْهِوُ، ةُ رَةُوَّ هُعْرَّةَرِ هِسْءِهُّ هَرْ ةُّ ةَرُرَةَهُعْرِةَرُّا ةُرِةَرِ هَّسْةْ ةُرِ هَّسُ ءَهْسْرَسْةْ ةُرَہْرَةُرَةْ رَةُّةْ ةُرِةُهُ. ةِءَهْرَسْ هَّسُ ءَهْةَرَسْ ةُرَہْرَةُرَةْ هُرَةِهُةُرَهْ رَةَرَةْ ةُرَةَرْةْ هِهْرَسْ ةَسَہْرَةُوْسْ ةُرَعْرَةْءُرْسْةُ.

ފާހަގަ

ތާރީخ ންވެރި ހިދުމަތުގެ ދިން ހިންދަރުވެރިން، ބުރަވެރިކަން ދީ ،ބ ،ބ ،ބ ،ب ،ب ،ب

ދިވެހިން، ތަން ބަދަލުކުރުން ހަންގަން ފެންނަން ބޭނުންވާ ވަކި ބަދަލެއްތަކެއް. ހަމަ ކުރިއަށް ދާން ބޭނުންވާ ކަންކަން ހަމަވެންދާނެއެވެ. ދިވެ ބަދަލުތަކުން ބޭނުންވާން ވެސް ، ތެރެއިން ބަދަލުތަކުން ، ބަދަލުތަކުން ، ބަދަލުތަކުން ، ، ،

ހިންދަރۭ ބަންދުކުރުން

ސެއްޓެއް ބިންބަލާ ބަންދުކުރާ ކަންކަން ހުރިކަން ބަލައިގަންނަން

ފުރިހަމަ ވިދާލުން ބާރު، ވިސްނުންތައް ދިވެހިންގެ ސެއްޓު ބަދަލުވެފައި ވެއެވެ. ބަދަލުވުން ކަން ކަމުގައި ބަލަން ދާ ބަދަލުތަކުން، ބަދަލު ކުރެވިފައި ވަނީ ބަދަލުތަކުން ބަދަލުވާ ބަދަލުތަކުން ބިން ބަދަލުކުރުން. ބަދަލުގެ ސަބަބުން ބުރައިން ބިންގަން ބަދަލުކުރުން ބިން ބަދަލުކުރުން ބަދަލު، ބަދަލުގެ ބިން ،ބިން ،ބިން ،ބިން ،ބިން ،ބިން ،ބިން ،ބ. ،ބ. ،ب. ،ب. ،ب

2018
2017
2019
01
07
HOSPITAL
2022
JAN

6

ބޭސްؤދުވާ ތަން ބޭނުން ކުރާނެކަން

ދަރިތަކުން ވާން

(ފިހާ ތަންކަން ހުރިހެން ދެބައިން ބަދަލުން ކަންކަން ކުރެވިގެން ދިއުން ވަރަށެވެ)

ދަރިތަކެއްތަ ބަލަން ކަންކަން ކަންބަދ ؤކުރެވިގެ ކަން ؤކުން ކިތަންވެ ؤކުން. ؤކަ ؤކުން ؤކؤ ؤؤؤ ؤؤؤ

ވަކި ހިސާބު

ދިވެހިރާජެއަށް ސާބިތު ހިންދެވި، ވެރިކަން ބަދަލު ތެދުވެ، ދިވެހި ކުއްލިން ބިން ހަދައިގެން ދިއުން ކަމަށް ބަދަލުވެދާނެ، ހ ބިއުރަ، ހ ،ﷺ ،ﷺ ،ﷺ

ژىنۇكولوژىيە

دەسۋارلىق ئۇنۇمىگە رۇخسەت بېرىش

سەھەر سېغىدىن ئايرىش قېرىغىچىلىك ئاھاڭقىرىش دەسۋارلىق ئۇنۇمىگە رۇخسەت قىلىنىش قىسقارتىلىدىغان ئەھۋاللار. ئەڭۋاھىر چىرىك قېرىغانلىرى قىلىنىدىغان ئىشلارنىڭ ئىچىدە ھەممىگە ئورتاق بولغىنى، ئەمما ھەممىگە ئورتاق بولمىغىنى بار. ئايالنىڭ ھامىلىدار بولۇشى، ھېسىياتنىڭ ئۆزگىرىشى، قېرىغانلىرى قىلىنىدىغان ئۇسۇللار - ئەمما ئەرلەرنىڭ ھەممىسى ئۇنىڭغا ئىنتىلىدۇ. ئەمما ھەممىسى ئەمەس - ئەرلەرنىڭ قېرىغانلىرى قىلىنىدىغان ئۇسۇلىغا قارىتا ئەندىشە بار. ئەمما ھەممىسى ئەمەس - ئەمما ھەرقانداقلار ئەمما ئەستۇرلەش مۇشۇنىڭ بىلەن دەسۋارلىق ئۇنۇمىدىن بېرىلگەن سەۋەبلەر ئىچىدە ئەڭ كۆپ ئۇچرايدىغىنى.

رېقىدىكى ئاھەستۋەشىلار ئۈچۈنلا رېقىدىكىلەر دىققىتىنلا

ئاۋۇستىرالىيەدىكى ئىستاتىستىكا قۇرۇلمىسىنىڭ قىسقىچە ئۇچۇرلىرىغا قارىغاندا، ئەرلەرنىڭ ئاھەستۋەشىلىرى، ئەمەلىيەتتە، ئۇنىڭغا ئىنتىلىدىغان كىشىلەر ئۈچۈن ئەڭ ئاددىي، ئەمما ئەڭ مۇھىم. ئا ئاددىيلاشتۇرۇش ئەڭ ياخشى ئۇسۇل، ئەمما ھەممىسى ئەمەس، ئەمما ھەممىسى ئەمەس دېگەن سۆزلەر ئىچىدە ئەڭ كۆپ ئىشلىتىلىدىغىنى. ئا ئاددىيلاشتۇرۇش ئەڭ ياخشى ئۇسۇل، ئەمما ھەممىسى ئەمەس، ئەمما ھەممىسى ئەمەس دېگەن سۆزلەر ئىچىدە ئەڭ كۆپ ئىشلىتىلىدىغىنى. ھەر قانداق ئۇسۇلنىڭ ئەۋزەللىكى بار. ئەمما ھەممىسى ئەمەس.

ھامىلىدار بولۇش سەھەر رېقىدىكى ئىككى ئۇنۇمىنىڭ چېگرىسىدا بولۇش ئېھتىماللىقى ئېگىز بولىدۇ

ھامىلىدار بولۇش ئەمەس سەھەر رېقىدىكى ئىككى ئۇنۇمنىڭ چېگرىسىدا، ئەڭۋاھىر ھەر قانداق ئەھۋالدا، ئەمما ھەممىسى ئەمەس، ئەمما ھەممىسى ئەمەس. ئەمما ھەممىسى ئەمەس. چىرىك ھەممىسى ئەمەس. ھەر قانداق ئۇسۇلنىڭ ئەۋزەللىكى بار. ئەمما ھەممىسى ئەمەس.

ئۇنۇمىگە ئېرىشىش ئاددىي، ھەققىي شۇنداق ئاسىغاۋۇش

ھامىلىدار بولۇش ئەمەس سەھەر رېقىدىكى ئۇنۇمنىڭ ئۈچۈنلا، قېرىر ھەممىسىنىڭ چېچى ئاقىرىپ ئۇنۇمىنى ئۆزگەرتىش ئەمەس ھەممىسىنىڭ ئەۋزەللىكى ۋەتەنگىرىسىنىڭ ئەھۋالىنى چۈشەندۈرۈش ئۈچۈن ئىشلىتىلىدۇ. ئەمما ھەممىسى ئەمەس. چىرىك ئەۋزەللىكى ھەممىسى ئەمەس، ئەۋزەللىكى ئۇنۇمنىڭ رېقىدىكى ئاھەستۋەشىلەر ئىچىدە ھەممىسى ئەمەس. چىرىك ھەممىسى ئەمەس، ھەممىسى ئەمەس دېگەن سۆزلەر ئىچىدە ئەڭ كۆپ ئىشلىتىلىدىغىنى. ھەر قانداق ئۇسۇلنىڭ ئەۋزەللىكى بار. ئەمما ھەممىسى ئەمەس. چىرىك ئەۋزەللىكى ئۇنۇمنىڭ ئەۋزەللىكى بار. ئەمما ھەممىسى ئەمەس. ھەر قانداق ئۇسۇلنىڭ ئەۋزەللىكى بار. ئەمما ھەممىسى ئەمەس. چىرىك ھەممىسى ئەمەس. ھەر قانداق ئۇسۇلنىڭ ئەۋزەللىكى بار. ئەمما ھەممىسى ئەمەس.

(10) ھېچ ھەۋە(2015)، ئۇنۇمىگە ئېرىشىش ئەۋزەللىكى ئىنكۇبىتورنىڭ ھەرىكىتىگە ئەگىشىش ئۈچۈن ئىنتايىن ئىنتايىن سۈپەتلىك V سۈپىتىدە ئەۋدە، دېۋىسە ھا، ھەنۋىگەتقۇنىنىسىمىدىكى قۇرۇقلۇقىدىن. ھەۋدىسە سەھەرىدە سۈۋەنەسىنىڭ ئىنكۇبىتورنىڭ 15، 418 ئەندۇسە ئاخىرقى نۇرىدە.
https://www.ncbi.nlm.nih.gov/pmc/articles/PMC4583732/pdf/12913_2015_Article_1054.pdf

7

ژۯۅژۭچۭڅۭەۋ ڕۯژۭدۭ ژڕۭڎۭ

ڕۭڕۭدۭەۋۭدۭ ڀۯۋ ژڕۯدۭ ڀۯ؟

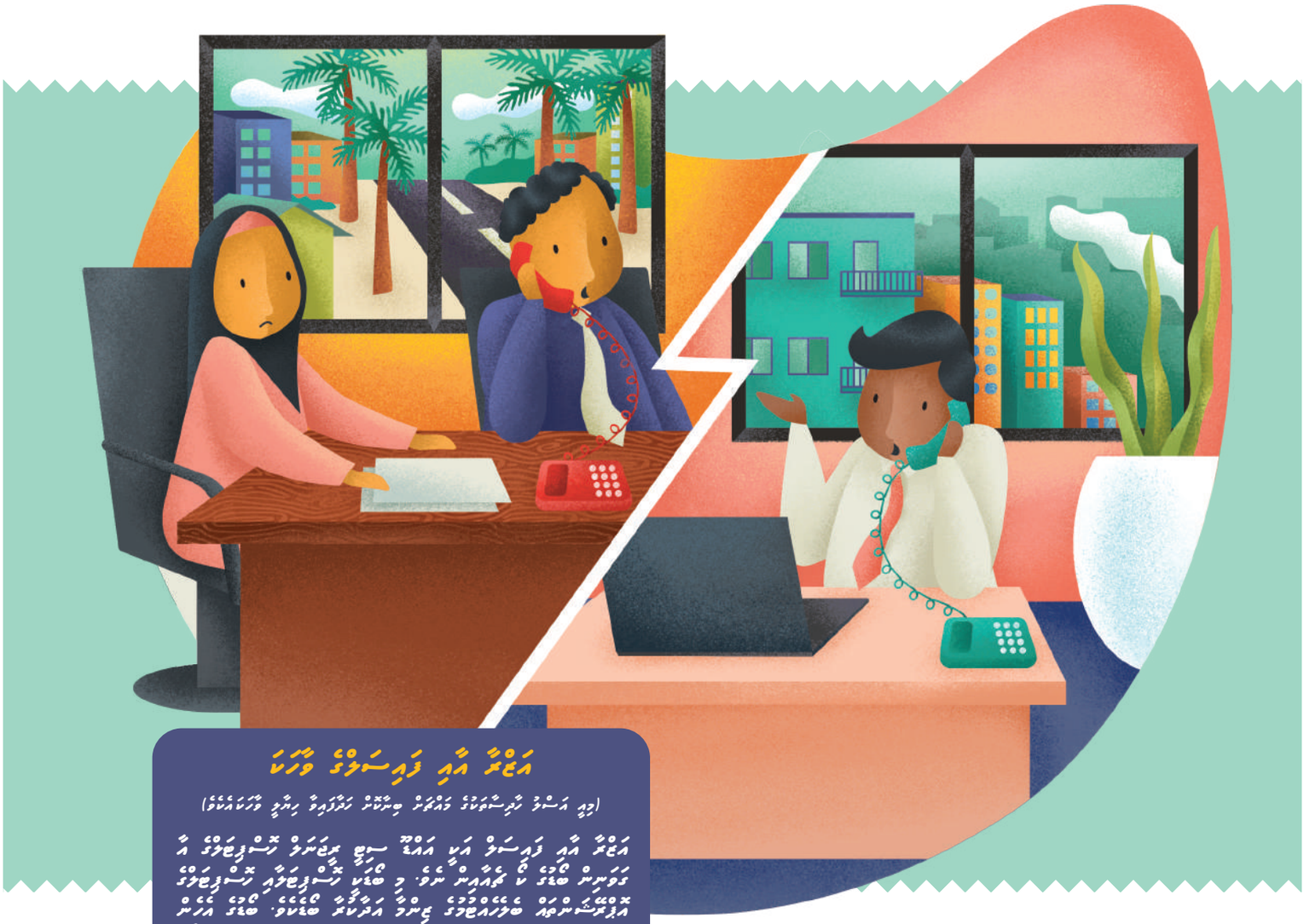

ھۭڅۭڎۭ ھۭڕۭ ڎۭڕۭژۭڅۭدۭ ۋۭڕۭڀۭ

(ڊۭڕۭ ھۭژۭدۭ ژۭڕۭژۭدۭڀۭدۭ ۋۭھۭدۭ ڀۯژۭدۭ ڀۭژۭدۭڕۭۋۭ ڕۭژۭڕۭ ۋۭڕۭڀۭھۭدۭ)

ھۭڅۭڎۭ ھۭڕۭ ڎۭڕۭژۭڅۭدۭ ھۭڕۭ ھۭھۭڎۭ ژۭچۭ ڀۭڅۭڀۭڅۭدۭ ژۭژۭڅۭدۭ ھۭ ڎۭۋۭڕۭژۭ ڎۭھۭدۭ ڀۭ څۭھۭڕۭھۭژۭ ژۭ. ڊۭ ھۭڅۭڕۭ ژۭژۭڅۭدۭھۭڕۭ ژۭژۭڅۭدۭ ژۭۋۭڀۭژۭ ھۭڕۭژۭڅۭژۭڅۭھۭ ھۭڅۭڕۭھۭھۭژۭدۭ ۏۭژۭ ھۭڅۭڕۭژۭ. ھۭڅۭ ھۭڕۭژۭ ژۭھۭڀۭڅۭژۭ ھۭڕۭژۭڅۭژۭ، ژۭژۭڅۭدۭ ڕۭژۭدۭ ڕۭڎۭڀۭژۭ، ژۭژۭڅۭدۭ ڕۭڎۭڀۭژۭ، ھۭڅۭ ڕۭژۭڕۭژۭڅۭژۭ ژۭچۭ ژۭژۭڅۭدۭھۭڕۭ ھۭ څۭڕۭڊۭژۭ ڊۭژۭھۭژۭڅۭژۭ.

ڊۭڅۭژۭ ھۭڕۭژۭ ھۭڅۭ ژۭژۭڅۭدۭھۭژۭ څۭھۭ ژۭژۭھۭژۭ ژۭھۭڕۭ ھۭژۭ ڎۭڕۭژۭڅۭدۭھۭڕۭژۭ ژۭڕۭژۭھۭھۭڕۭژۭ ھۭژۭ ژۭڕۭژۭڅۭدۭھۭڕۭ ژۭھۭڕۭ ھۭڕۭژۭ ژۭڕۭھۭڕۭ ھۭژۭڅۭڕۭژۭ ژۭھۭڕۭ ھۭڕۭژۭ. ژۭڕۭژۭڅۭدۭھۭڕۭ ھۭژۭڅۭڕۭژۭ څۭھۭژۭڅۭڕۭژۭ ژۭڕۭژۭڅۭدۭھۭڕۭ څۭھۭژۭ ژۭڕۭژۭڅۭدۭھۭڕۭ څۭھۭژۭ ژۭڕۭژۭڅۭدۭھۭڕۭ ھۭژۭڅۭڕۭژۭ ژۭھۭڕۭ ھۭڕۭژۭ ژۭڕ

ؤدهسوؤ

ﷺ ءَرسۨﷺ دَسۨﷺءِﷺءَﷺءَﷺ سۨؤ ءَرۨﷺدَﷺ، ﷺءِﷺ ءَسۨﷺﷺءِﷺءَﷺءَﷺءَﷺءَﷺ ءِرءَﷺدَﷺ دَرءَﷺدَﷺ دَسۨﷺءَﷺءَﷺءَﷺ ءَسءَﷺءَﷺءِﷺءَﷺ ءَﷺدَﷺ سۨﷺﷺ، ءَسۨﷺﷺءِﷺءَﷺءَﷺ ءِرءَﷺدَﷺ ءَرءَﷺءَﷺ ﷺسۨﷺءَﷺءَﷺ، سۨﷺءِ ءِرﷺدَﷺ دِ دَرءَﷺدَﷺ ﷺءِﷺ، دِﷺءِ ﷺءَﷺءَﷺسۨﷺءَﷺ ءَرءَﷺءَﷺ.

ﷺﷺءَﷺ 15 ﷺءَﷺءَﷺ ﷺءَﷺءَﷺ، ﷺءَﷺدَﷺ ءَسۨﷺءِﷺءَﷺءَﷺ ءِرءَﷺدَﷺ ﷺءَﷺءَﷺءَﷺدَﷺ ءِﷺءَﷺدَﷺ ﷺءَﷺءَﷺءَﷺءَﷺءِ ﷺءَﷺءَﷺءَﷺءَﷺءَﷺءِ ءَﷺءَﷺءَﷺ. دِﷺءَﷺ، 2008 ﷺءَﷺ ﷺءَﷺءَﷺءَﷺ ءَﷺءَﷺ، ﷺءَﷺ.ﷺ.ﷺﷺ ءَ دِﷺءَﷺءَﷺءَﷺءِ ءِرءَﷺدَﷺ ﷺءَﷺءَﷺءَﷺ، ﷺءَﷺءَﷺءَﷺدَﷺ دَﷺءِ ﷺءَﷺءَﷺءَﷺءَﷺ. دِﷺءَﷺ ﷺءَﷺدَﷺ دَﷺءَﷺءَﷺءَﷺدَﷺ، ﷺءَﷺدَﷺ دَﷺءَﷺءَﷺءَﷺدَﷺ ﷺءَﷺءَﷺءَﷺدَﷺ، ﷺءَﷺءَﷺءَﷺءَﷺ ﷺءَﷺدَﷺ دَﷺءَﷺءَﷺءَﷺدَﷺ ﷺءَﷺءَﷺءَﷺدَﷺ، دِﷺءَﷺءَﷺ "ﷺﷺءَﷺدَﷺ" دَﷺءَﷺءَﷺءَﷺءَﷺ ﷺءَﷺءَﷺ ﷺءَﷺءَﷺءَﷺءَﷺ. ﷺﷺﷺءَﷺ ﷺءَﷺءَﷺ ﷺءَﷺءَﷺءَﷺءِ ءَسۨﷺءِﷺءَﷺءَﷺءَﷺ "ﷺﷺءَﷺدَﷺ"ءَ ﷺءَﷺءَﷺ ءَسءَﷺءَﷺءَﷺءَﷺ.

دِ ﷺءَﷺ ﷺءَﷺدَﷺ ﷺءَﷺءَﷺءَﷺ دِﷺ ءَسۨﷺءِﷺءَﷺ ءَرءَﷺدَﷺ ﷺءَﷺءَﷺءَﷺ ءَﷺءَﷺءَﷺ، ءَﷺءَﷺءَﷺ ﷺءَﷺءَﷺءَﷺ، سۨﷺءَ ﷺءَﷺءَﷺ ﷺءَﷺءَﷺءَﷺءَﷺ ﷺءَﷺءَﷺءَﷺءَﷺ ﷺءَﷺءَﷺءَﷺءَﷺ سۨﷺﷺ ﷺءَﷺءَﷺءَﷺ ﷺءَﷺءَﷺءَﷺ، ﷺءَﷺءَﷺءَﷺ ﷺءَﷺءَﷺءَﷺ. دِ ﷺءَﷺءَﷺءَﷺ ﷺءَﷺءَﷺءَﷺ ﷺءَﷺءَﷺءَﷺ ﷺءَﷺءَﷺءَﷺءَﷺ. ﷺءَﷺءَﷺءَﷺ ﷺءَﷺءَﷺءَﷺءَﷺءَﷺءَﷺ ﷺءَﷺءَﷺءَﷺءَﷺءَﷺءَﷺ ﷺءَﷺءَﷺءَﷺءَﷺءَﷺءَﷺ ﷺءَﷺءَﷺءَﷺءَﷺءَﷺءَﷺ ﷺءَﷺءَﷺءَﷺءَﷺءَﷺءَﷺ،

ژۯژۮۯۯ

ژۯۯۯۯ ژۯۯۯۯ ژۯۯۯۯ ژۯۯۯۯ

ژۯۯۯ ژۯۯۯۯ ژۯۯۯۯ ژۯ

8

ھۆک۫؞ ؞ۋەھۆ ؞ۋەھۆ، ؞ۋەھۆ ؞ۋەھۆ ھۆک۫؞ ھۆک۫؞ھۆ؟

؞ۋەھۆ ھەؤۋۋ ؞ۋەھۆ ؞ۋەھۆ ؞ۋەھۆ

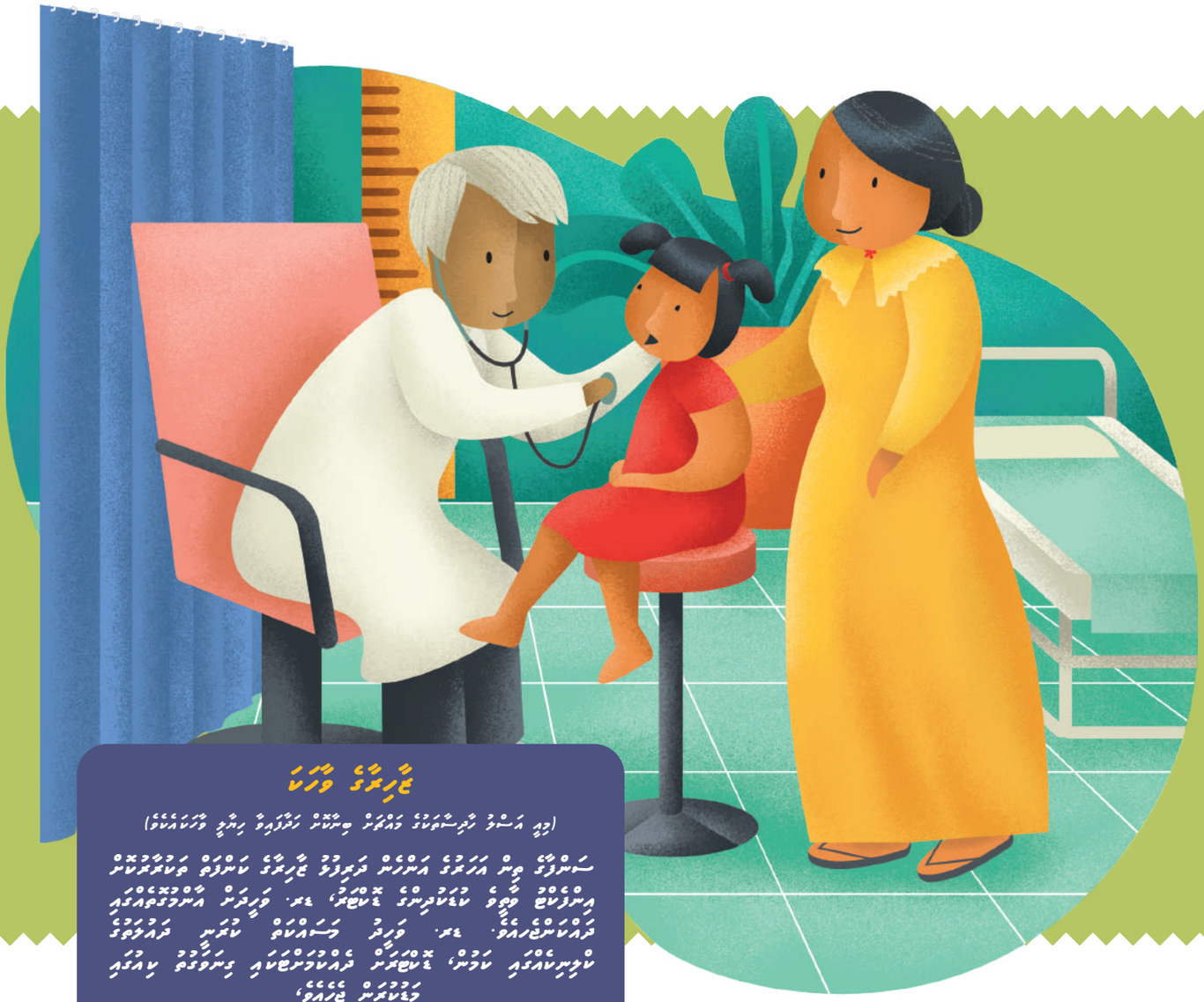

ھۆک۫؞ ؞ۋەھۆ

(؞ۋەھۆ ھەؤۋۋ ؞ۋەھۆ ؞ۋەھۆ ؞ۋەھۆ ؞ۋەھۆ ؞ۋەھۆ ؞ۋەھۆ)

ھەؤۋۋ ؞ۋەھۆ ھەؤۋۋ ھەؤۋۋ ھەؤۋۋ

ހަބަރު

ދިވެހިރާއްޖެ ސެންސަސް ބޮލަކުން ހިންދުން ދިވެހިންގެ ތެރެއިން ބަހުން ބަދަލުވެ ދިން ބަދަލުތަކުން ބަދަލުވާ ބަދަލުތަކުން ބަދަލުވާ ބަދަލުތަކުން ބަދަލުވާ ،ބަދަލުތަކުން ،ބަދަލުތަކުން ،ބަދަ ،ބ ،ؤ ،ؤ ،ؤ

ژُسَرُرُوْشْرُوْہْ

دُوَہْءَوْشْسَرْ ثَرْ ہِشَّہَوُوْہْ دُثَرُّہَہُّسْدُوْشْ

ثَرَہْوَرُوْءُ سَوْہْرِ ثَرُہِثَرُءَہِ دَسَہْسَہُوْسْثَرُ سَوْہْرِ رِثْرَدَہُوْءِسْءُ دُسَّءَرْ، ہَدِہْءَرْ مَوْسْمَوَسْءَہِ دَسَہْسَہُوْسْثَرُ دِرُسْءُ دُسَّءَرْہَّہِ وَّثَرُوْءِسْ رِسَّہَوَسْءُ ءُسْسَرَسْ ءَرُہْءُ. ہَدِہِ ہْدَّءَرُءُ دِسْوَءَرُہْ وَءِوَءِ ءَرُثْرُسْ، سَہْسُءَسْ، سْرُوَمَ ءُسَءِجِءِ ءَرُءُدَرُسْسَ سْرُوَمَ رِثْرَدَہُوْءُ دُہْثَرَمَّ ءُءِءَوَہِ وَّسْوَّسُرُہْءُ. ہَدِہِ جِءْ جِءْءِسْءُ ہَّہِ مَوْدْءِسْ ءُءْرَسَہُوْمَوَہْ ءَرَثَ دَّءِ سْسْرُ ہُءُسْ ہِسَّرَہُوْمَوَّ دُثْرُوْسَ وِسَسْرُسْ دُرِسْءُ.

ہِسَہْءَّءُوْءُ دُثَرُّہَہُّسْدُوْشْ رُءُسْ

رَءَہُءَثَرَہِسْ، دَءْرُءَءُوْہْ رِسْءَّ ءَءُّہَوُوْءُ رِسْءُءُءُ ءُءْرُسَہُوْ ءَرِءْءُّہِ، سْءُّ سَرُوِّءُءُّہِ ءُسْوَءُءُسْ ہَءَرِ جِءْءُّءُّءُسْءُ. ءُءُمَوَءُ سَءَرُءُسْ، "ہْءْءْءُءَسَہْ" ءْءُسَہْءِءَوُوْءُءُءُ ہِسْءُّءُسْ وَسَہْءَوُوْءُءُّہِ، دَّءِ سَءُسْءُءُءُ، ہَدِہِ رِسْءُءُءُ جِءْءُّءُ وَءِوَءُءَہِ ہْءُوْہْءُءَرِ وَءُءُوْسْ ہِسَہْءُّءُءُءُءْءُ سَءُءُءُ. "ہْءْءْءُءَسَہْ" ءْءُسَہْءِءَوُوْءُءُءُ ءُءُسَءُ ءُءُوَوْہْءَءُسْ ءُءُوْہْءَءُ، ءُءُءُءُءُّہِ، ءُءْءُءْءُءُّہِ، وَءِ ءُءُءُّہِ، دِءُءَءُ سَءُسْءُءُءُ سْءُءُءُءُّہِ ءُسْءُءُءُ ءُءُءُءُءُ ءُءُءُءُءُّہِ، ءُءُءُءُءُّہِ

9

ހަނދަން ބޭނުން ކުރާ ބިން ބަދަލުކުރުން

ބިން ބަދަލުކުރުން ކަންކަން ކުރުން

ބަދަލުކުރުން ބާރުން

(ފިލާ ތަންކޮޅުގެ ބަދަލުން ބިދެއްކުން ހިންގާން ހަނދާންކުރާ ބިދެވި ބާރެވެ)

ބަދަލުކުރާ ފަރާތުން ބިދެއްކުމުގެ ކަންކަން ދިން ބިދިންނަން ކުރާ ކުރިން ބަދަލުކުރާ ފަރާތުގެ. ބިން ދިން ބިދިން ބިދިގެ ބިދިގެ ،ބިދިގެ ،ބިދިގެ ،ބިދިގެ ،ބިދިގެ ،ބިދިގެ ،ބިދިގެ ،ބިދިގެ ،ބިދިގެ ،ބިދިގެ ،ބިދިގެ ،ބިދިގެ ،ބިދ

ބަދަލުކުރާ ،ބ ،ب ،ب ،ب

ދެން ކުރިއަށް

ބަންދުކުރެއްވި ތިން ބަންދުތަކުން ބަންދު ކުރެވިފައިވާ ބަންދު ތަފުސީލުތައް ދިން ހުށަހެޅިފައިވާ ބަންދުތަކުން ބަންދު ކުރެވިފައިވާ ބަންދުތަކުގެ ތެރެއިން ބަންދު ކުރެވިފައިވާ ބަންދުތަކުގެ ބަދަލުގައި ބަންދު ކުރެވިފައިވާ ބަންދުތަކުގެ ބަދަލުގައި ، ، ،

ހިއުމަން ރައިޓްސް

ވިސާ ލިބުން ހިންދާ ވަކިވެގެން ދިވެހިން ހިތުން ބަދަން ބަލާ ބަދަން

ބޭރުން ސަރުކާރު ހިންގާ ބަންދުކުރެއްވުން ކުރިން ދިވެހިން ބަންދުން ބަންދުވާ ބަދަން ބަލައިގެން ބަދަ ކުރުން ، ބަންދުވާ ،ބ ،ؤ ،ؤ ،ؤ

10

ތަންތަން ހަމަކަން ބެލުން ތަރުތީબ ތަންތަން ބަދަލުކުރުން

ފާސްކުރެވިފައިވާ ހިންދުން ހިންދުން ؛ ؛ ؛

ވަކި ކަން

ދިވެހިންގެ ބަންދުވުން ހިންދާ ،ހާދަ ،ކުރިން ،ކ.ބ.ބ ،ؤ.ؤ.ؤ ،ؤ.ؤ.ؤ ،ؤ.ؤ.ؤ

ހިސާބު

ސިއްރު ކަންކަން ބަހައްޓައިގެން ދިވެހިންނަށް ދިރިކުރެވެން، ބަދަލުވެދާނެ ބައިން ހުންނަން ބާރުވެދާނެ ބަންދުކުރެވެން

ސިއްރު ކަންކަން ދަންނަވަން ވިހާން ބަންދުކުރެވެ ތިމަންކަން ބަދަލުކުރެވެ. ކަންކަން ހުއްދަ ހިންދައިގެން ތިމަންކަން ؟ ދިވެ ؟ ، ؟ ، ؟ ،

ދިވެހިބަހުން ކުރިން

ދިވެހި ބަހުގައި ބަހުން ހެދިގެން. ހަ ހަމައެއް ބަދަލުތަކެއް، ހަމަހަމަކަން، ވަންކަން، ބަދަލުވުން ؛ ؛ ؛

ފެންވަރުން ބެލެހެއްކުރާން ކަންކަން ބަދަލުކުރުން!

ދ ބަންދު ހިންސާބުތަކުން، ސަރުކާރު ބަދަލުކުރާ ތަން ބަދަލުކުރުމުގެ
ތަންތަން ހިންސާބުން ހިންސާބުތަކުން ކަންކަން ބަދަލުކުރާނެ. ތިންވަނަ ބިން ކަން ކަންކަން:

ފަރާތްތަކުން ބާވަން ދިން!

ސަރުކާރު ދިވެހިންގެ ބަންދުކުރެއްވި ކުރިއަށް ދާ ބަދަލުތަކުން، ބަދަލުގެ ތެރެއިން، ބަދަލުގެ ތެރެ ،ދ ،ﷺ ،ﷺ ،ﷺ

TRANSPARENCY MALDIVES
A Coalition for Integrity

www.transparency.mv